

EDI MARKEDSMØDE – 31.OKT 2022

DAGSORDEN

- Velkommen og generel information
- Status på Aktørtestportalen v/Michael
- Q&A
- Møderække og Evt.

GENEREL INFO

- Dokumenter
- Status fra Evida på udvikling
- LINK og AS4
- Cut-overplan

Aktørtestportal

31/10-2022

Aktørtestportal

- Tidslinje
- Connectivity test
- Test-cases
- Forventninger til aktørtestportal frem mod 13/1

Aktørtestportal - Tidslinje

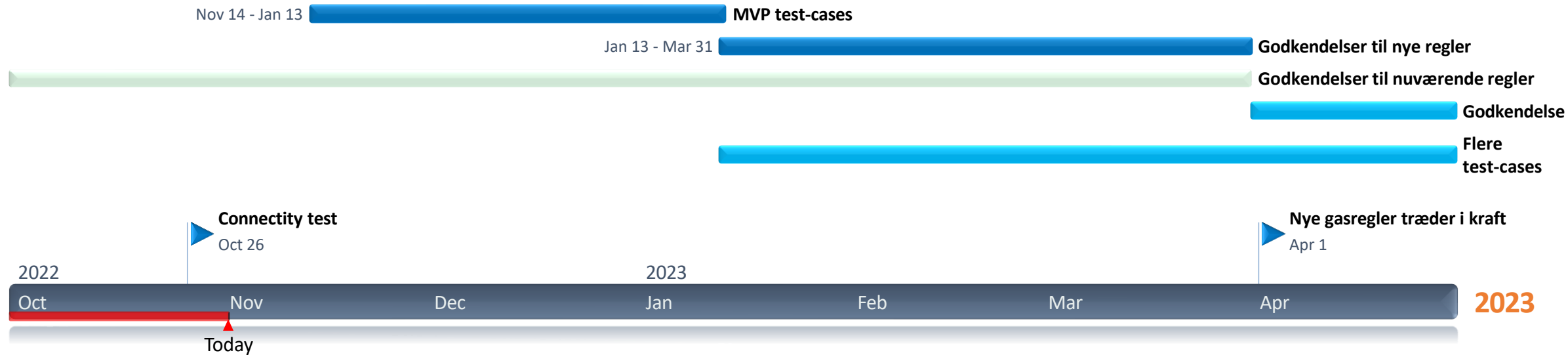

Connectivity-test

- AS4
 - Mulighed for at afprøve, at der kan udveksles beskeder
 - Sende og modtage beskeden fra portalen
 - Hul igennem
 - Beskederne bruges ikke, men kan ses i portalen
 - Én konfiguration til Evida, ikke en pr. område

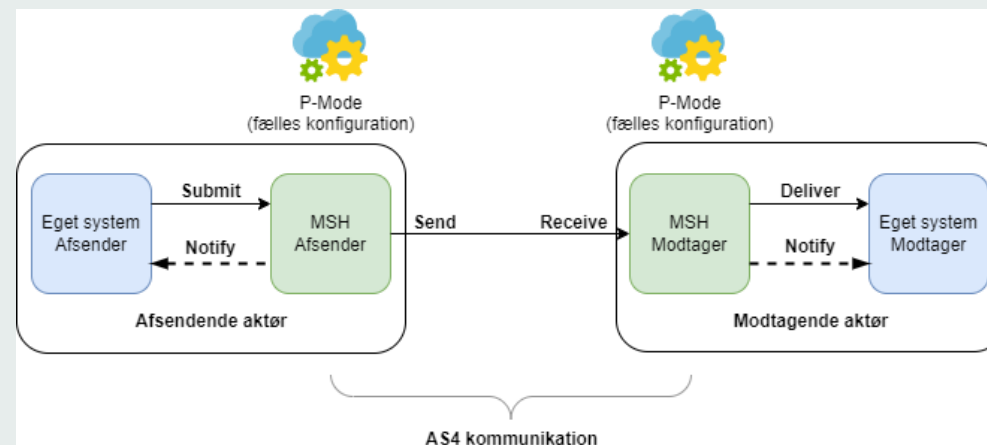

Connectivity-test

- For at komme i gang
 - Opret organisation og første bruger i aktørtestportalen
 - Udfyld og fremsend AS4-tilmeldingsdokument
 - Når aktørportalen er konfigureret og aktøren er godkendt til brug af portalen sendes information om dette tilbage
- Når ovenstående er udført kan connectivity-test foretages

Connectivity-test – Opret organisation

- Gå ind på aktørtestportalen
- Udfyld formularen
 - GLN må være korrekt eller fiktiv efter eget ønske

Connectivity-test – Tilmeld AS4

- Udfyld gule felter i arket og send tilbage til os
 - Inkl. eget public certifikat

Portal AS4 connection details			
	Test-portal	Test portal partner	Kommentar
Company Name			Navn på aktøren.
Company Address			Fysisk adresse på aktøren.
Company AS4 Contact			
Name:			Navn på aktørens primære AS4 kontakt.
Telephone Number:			Telefonnummer på aktørens primære AS4 kontakt.
E-Mail Address :			Email-adresse på aktørens primære AS4 kontakt.
AS4 Identifier			
			GLN-nummer som aktøren benytter i testportalen.
PartyID:	5799999933318		Det er optionelt om det er rigtigt eller fiktivt, men vi kan bede jer om at ændre fiktive hvis de giver problemer.
PartyID Type:	http://www.entsoe.eu/eic-codes/eic-party-codes-x		Fast værdi, skal stå til det angivne.
Role:	ZSO		Fast værdi, skal stå til det angivne.
Service:	A06		Fast værdi, skal stå til det angivne.
Service Type:	http://edigas.org/service		Fast værdi, skal stå til det angivne.
Agreement:	<a href="http://entsog.eu/communication/agreements/<GLN_A>/<GLN_B>/1">http://entsog.eu/communication/agreements/<GLN_A>/<GLN_B>/1		Ens for begge aktører, men indholdet afhænger af GLN-numrene indtastet ovenfor.
AS4 Address (URL)	https://receive-link.bizbrains.com/as4handler.ashx?DocumentType=File		URL på AS4-endpoint hos aktøren.
Outgoing IP	185.66.1.10		Fast IP hvis dette benyttes. Hvis der ikke benyttes fast IP, så angiv "Dynamisk".

Connectivity-test – Udførelse

- Send beskeder fra eget system til aktørtestportal
- Send test-besked fra aktørtestportalen til eget system

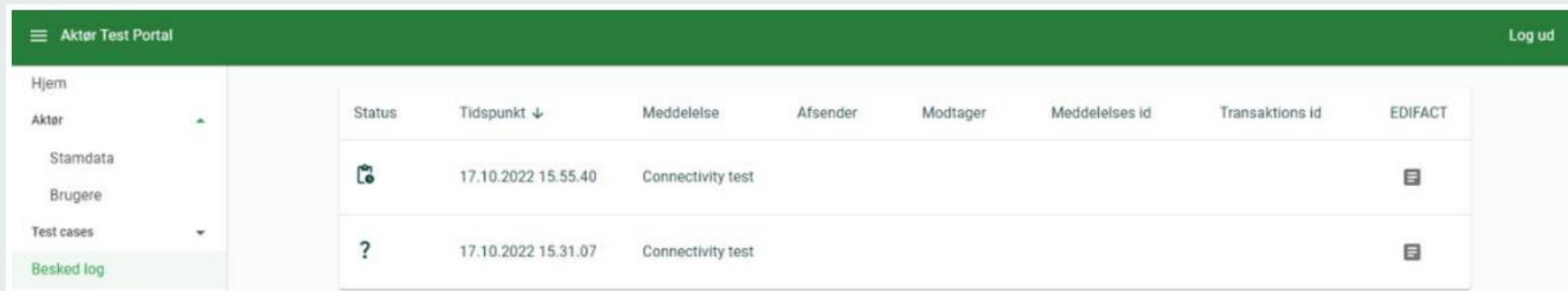

Status	Tidspunkt ↓	Meddelelse	Afsender	Modtager	Meddelelses id	Transaktions id	EDIFACT
	17.10.2022 15.55.40	Connectivity test					
	17.10.2022 15.31.07	Connectivity test					

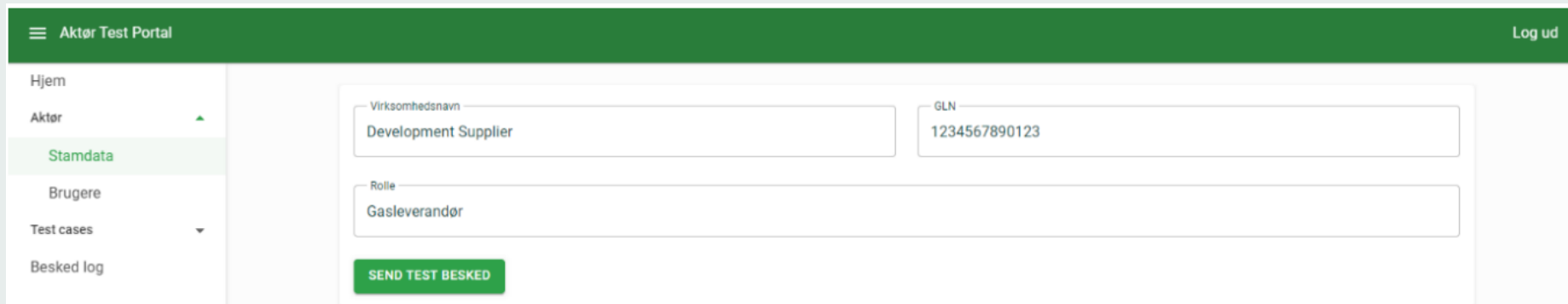

Virksomhedsnavn: GLN:

Rolle:

Test-cases

- Første test case – Fremsendelse af stamdata
- Nye test-cases lægges løbende på

Oplæg, test-cases i MVP og rækkefølge

1. Fremsendelse af stamdata	8. Fejlagtig tilflytning
2. Annullering af leverandørskifte	9. Leverandørskifte
3. Leveranceophør	10. Afbrydelse af målersted
4. Annullering af leveranceophør	11. Genåbning af målersted
5. Fejlagtigt leverandørskifte	12. Nedlæggelse af målersted
6. Tilflytning	13. Forslag til stamdata
7. Annullering af tilflytning	

MVP-test-cases tyvstart før 13/1

- Fremsendelse af stamdata fra 14/11
- Resterende 12 test kommer drypvist frem til 13/1
 - Vi informerer periodisk omkring hvilke der er kommet på siden sidst

Status fra til 13/1

- Tyvstart frem til 13/1
 - System i test og under udvikling
 - 100% opetid er ikke garanteret
- Hvad kan ændre sig?
 - AS4
 - URL som skal sendes til
 - IP-adresse som AS4 sender fra
 - Aktørtestportal
 - URL til aktørtestportalen

Vores forventninger til jer!

- Udveksling af AS4-konfiguration
 - Certifikater
 - URL til AS4 kommunikationen
- Systemgodkendelse
- Aktørgodkendelse

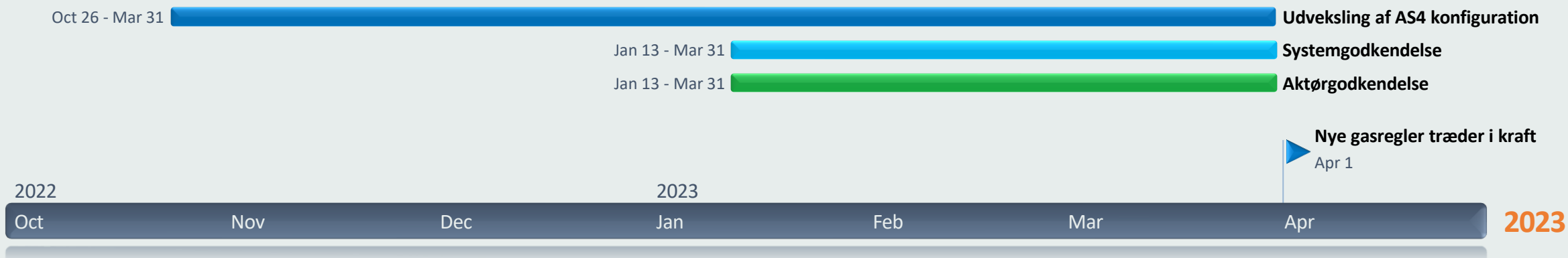

Spørgsmål?

Q&A

Vi vil lægge de mest gængse spørgsmål ud på hjemmesiden, så man kan hente lidt hjælp her

MØDERÆKKE OG EVT.

Møderækken:

- 28-11-2022
- 19-12-2022
- 30-01-2023
- 27-02-2023
- 27-03-2023
- 24-04-2023 Opsamlingsmøde