

# EDI- kommunikation

12/5-2022

# Workshop 4 – Flytninger

- BS-209: Tilflytning
- Sekundær tilflytning
- BS-218: Fraflytning
- BS-219: Ændring af skæringsdato
- BS-221: Fejlagtig tilflytning
- BS-224: Tællerstand fra Gasleverandør
- Ændringer siden sidste workshop
- Næste workshop

# BS-209: Tilflytning (1)

## Nuværende:

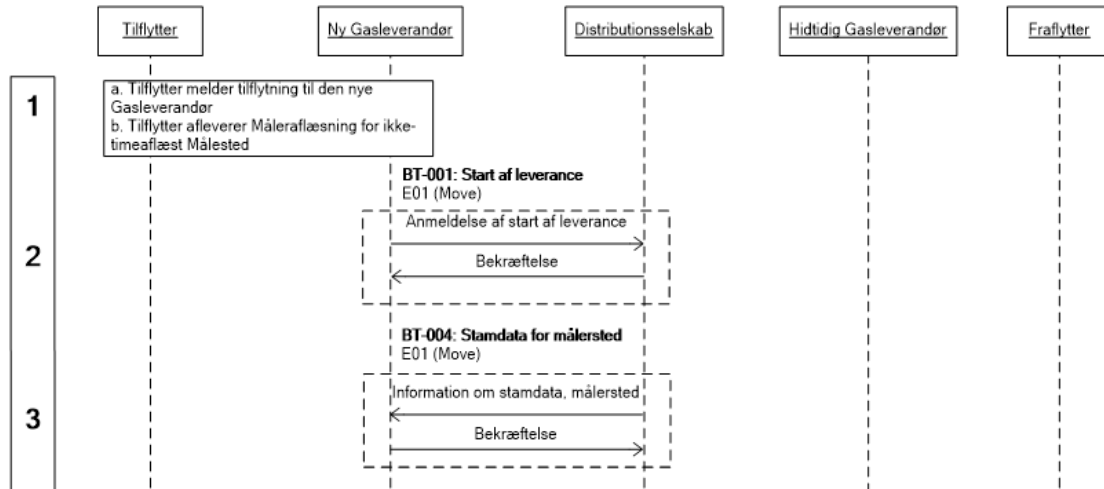

## Opdateret:

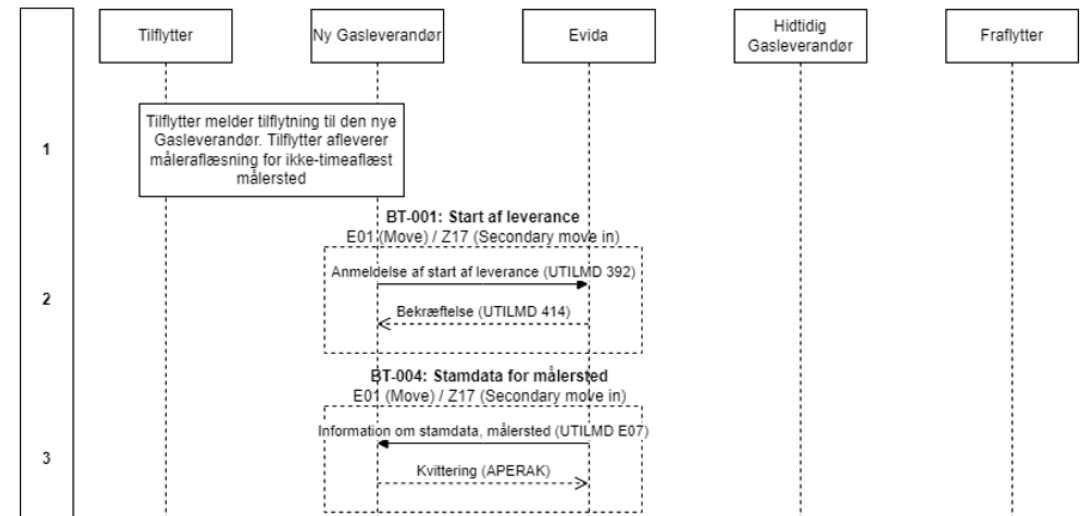

# BS-209: Tilflytning (2)

Nuværende:

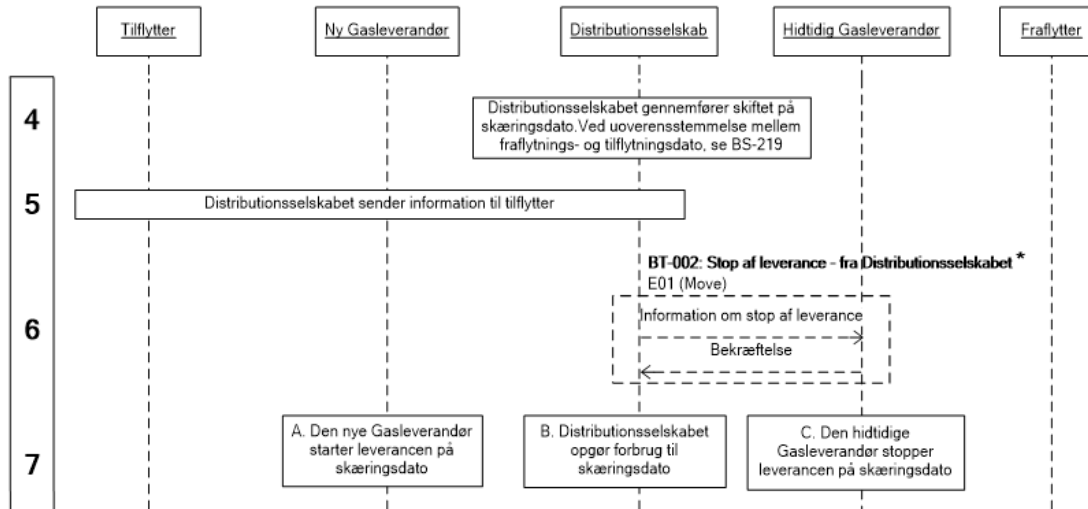

Opdateret:

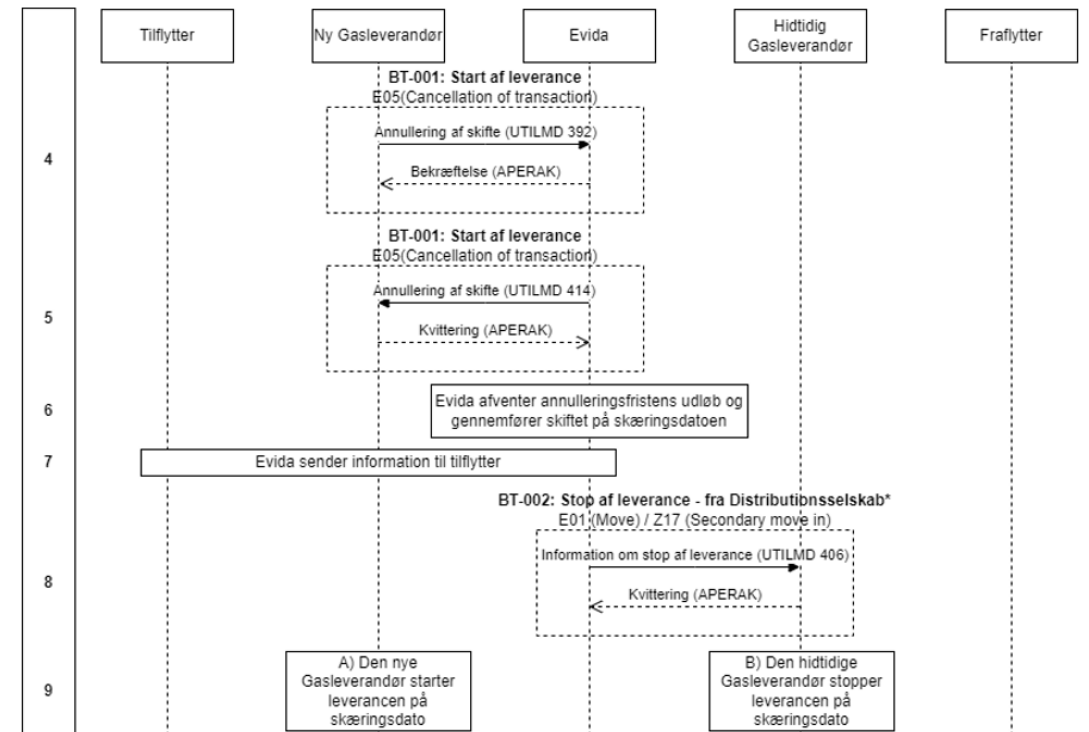

# BS-209: Tilflytning (3)

Nuværende:

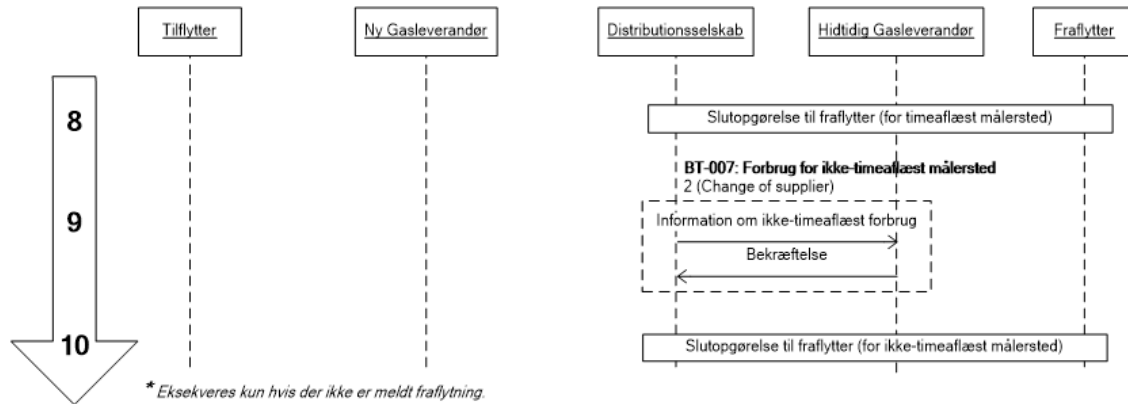

Opdateret:

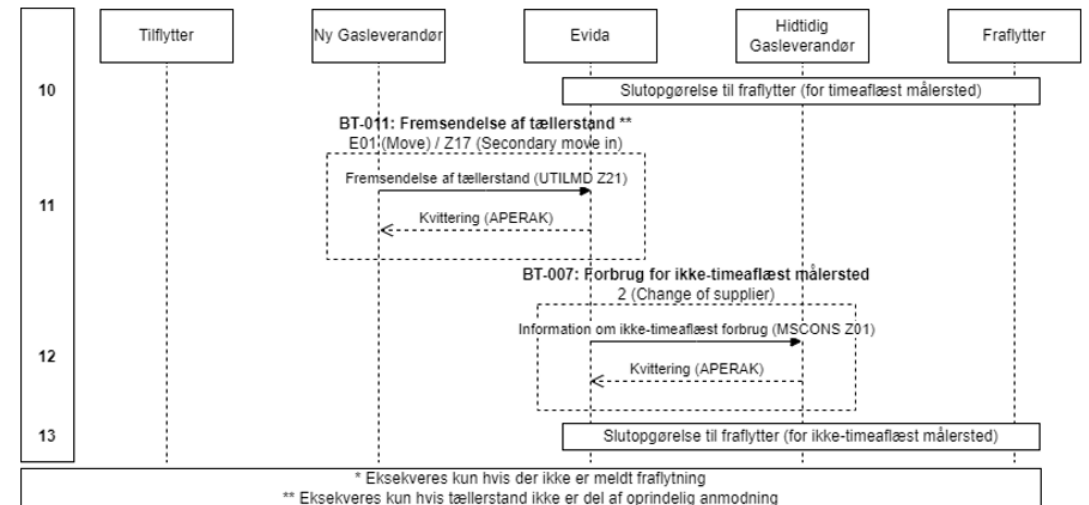

# BS-209: Tilflytning (4) – BT-001 – Anmeldelse

Nuværende:

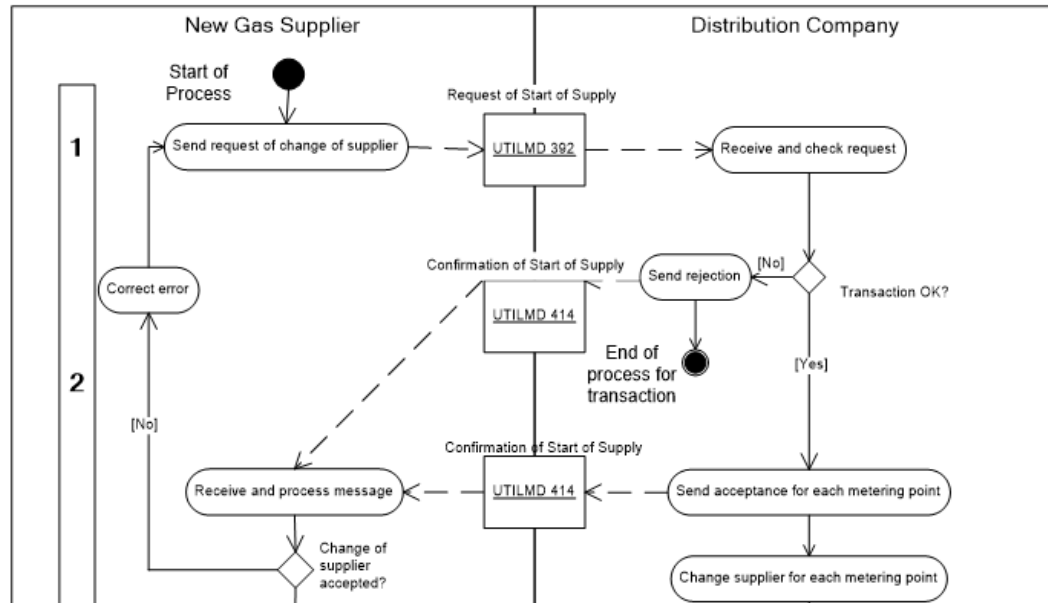

Opdateret:

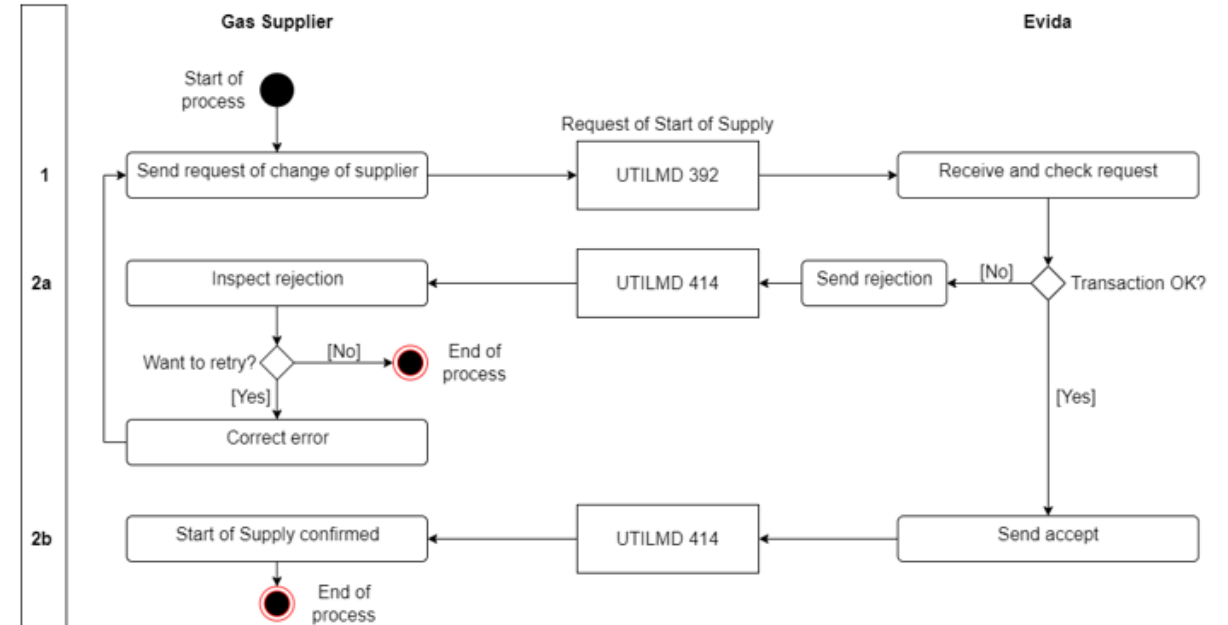

# BS-209: Tilflytning (5) – BT-001 – Anmeldelse

Tællerstand nu optionel

Attributes	RFT Dependency			
	E01	E03	E05	Z17
IG version				
BT combined ID				
Market				
Message date				
Message function				
Message id				
Message name				
Message recipient			R	
Message sender				
Request for acknowledgement				
Time zone (UTC+0)				
Metering point id				
Reason for transaction				
Transaction id				
Reference to transaction	X	X	R	X
Consumer party name	R	X	X	R
Consumer party contact address	R	X	X	R
Contract start date			R	
Meter reading	D*	X	X	D*

Table 6 BT-001: Dependency Matrix for attributes: UTILMD 392

R= Required, D= Dependent, X= not used

\* Meter reading is only filled if its available, otherwise, skip the segment

# BS-209: Tilflytning (6) – BT-001 – Annullering

Nuværende:

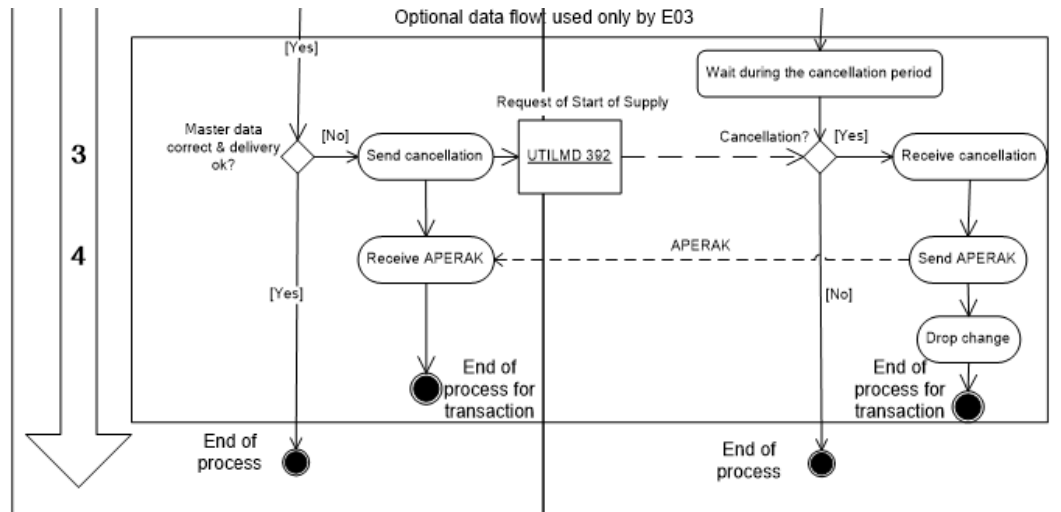

Opdateret:

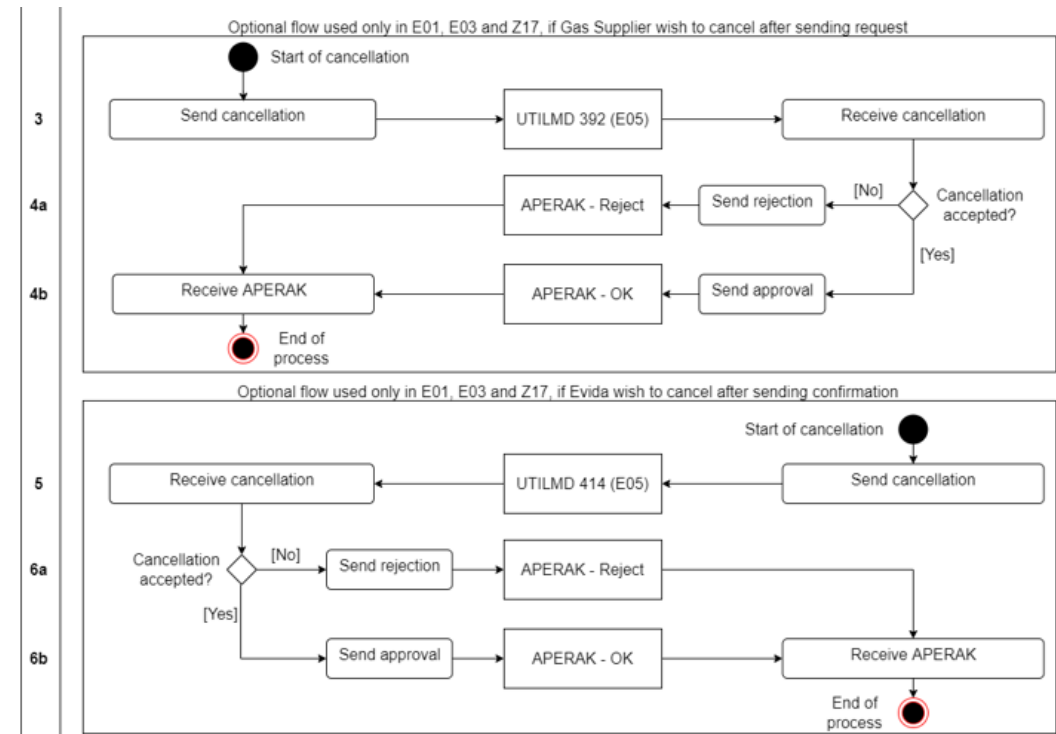



# BS-209: Tilflytning (7) – BT-004 – Stamdata

Nuværende:

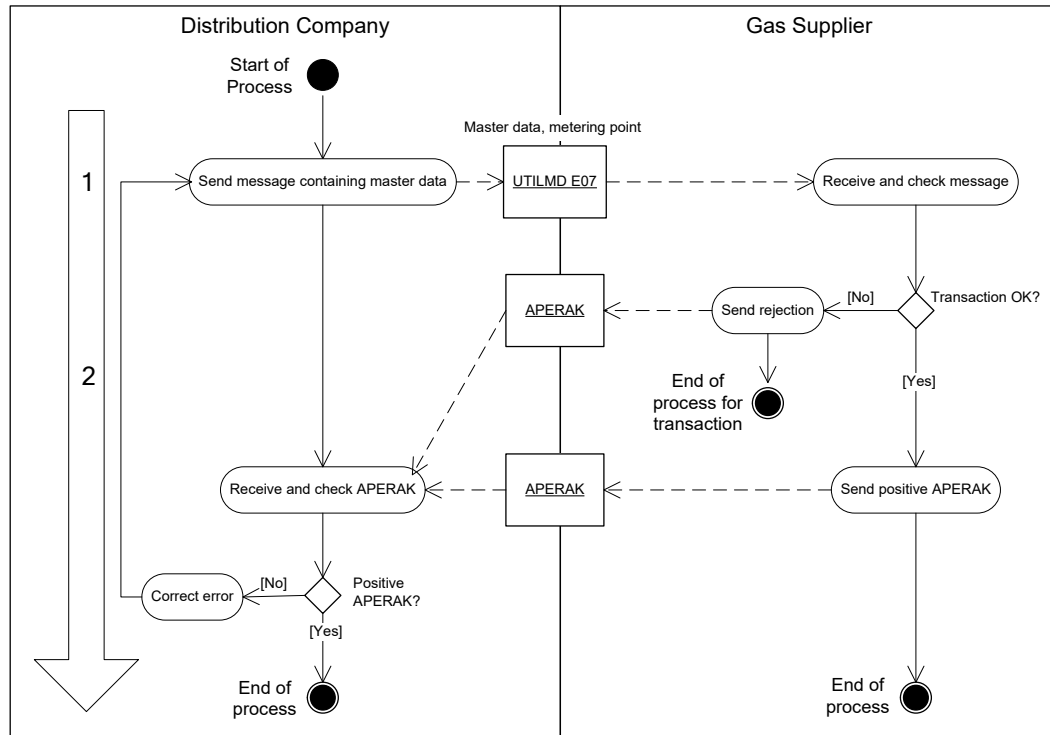

Opdateret:

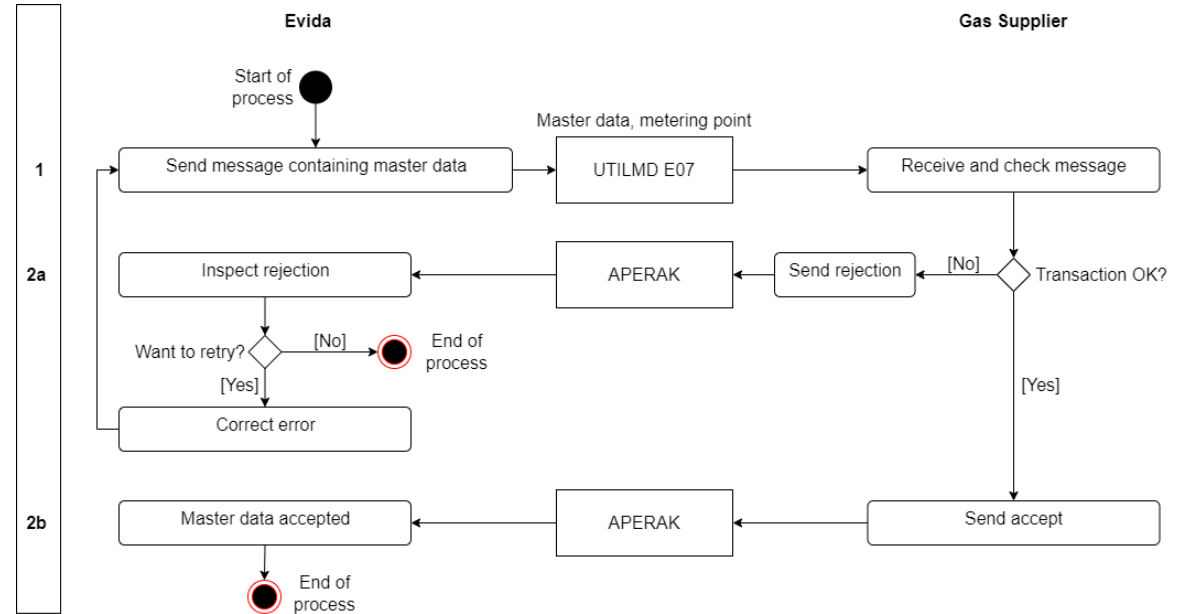

# BS-209: Tilflytning (8) – BT-002 – Stop af leverance

Nuværende:

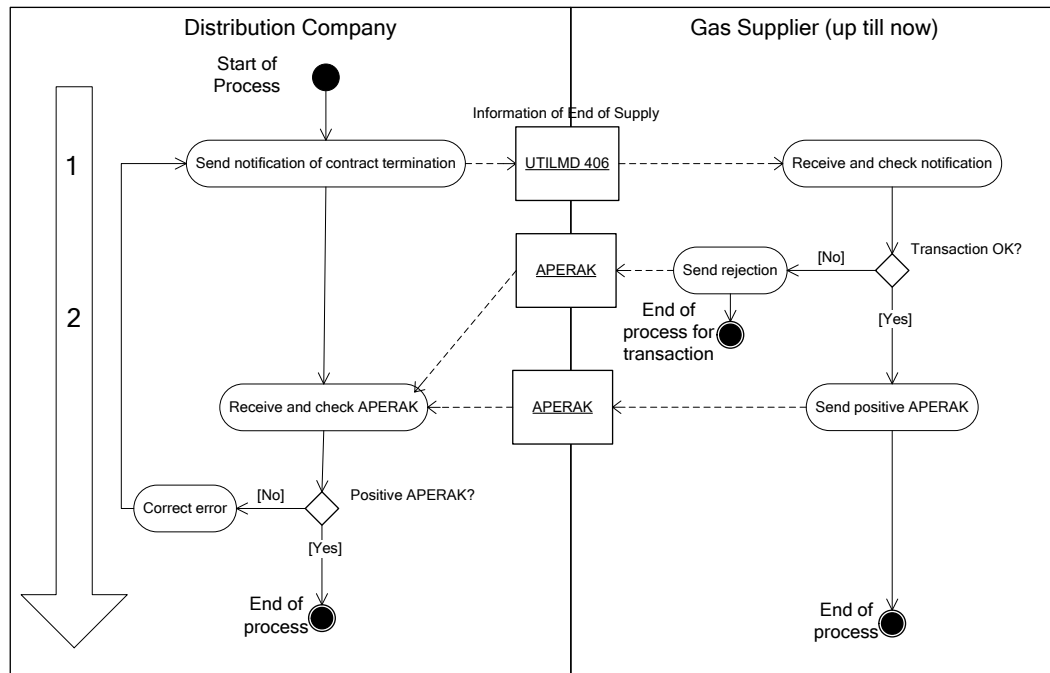

Opdateret:

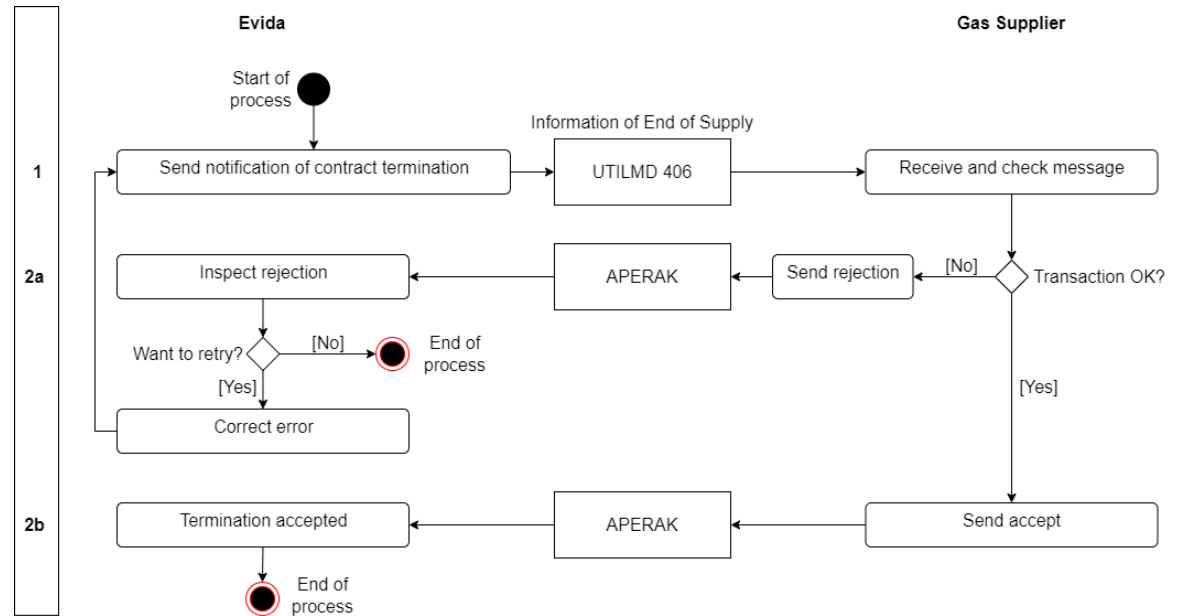

# BS-209: Tilflytning (9) – BT-011 – Tællerstand

Ny besked:

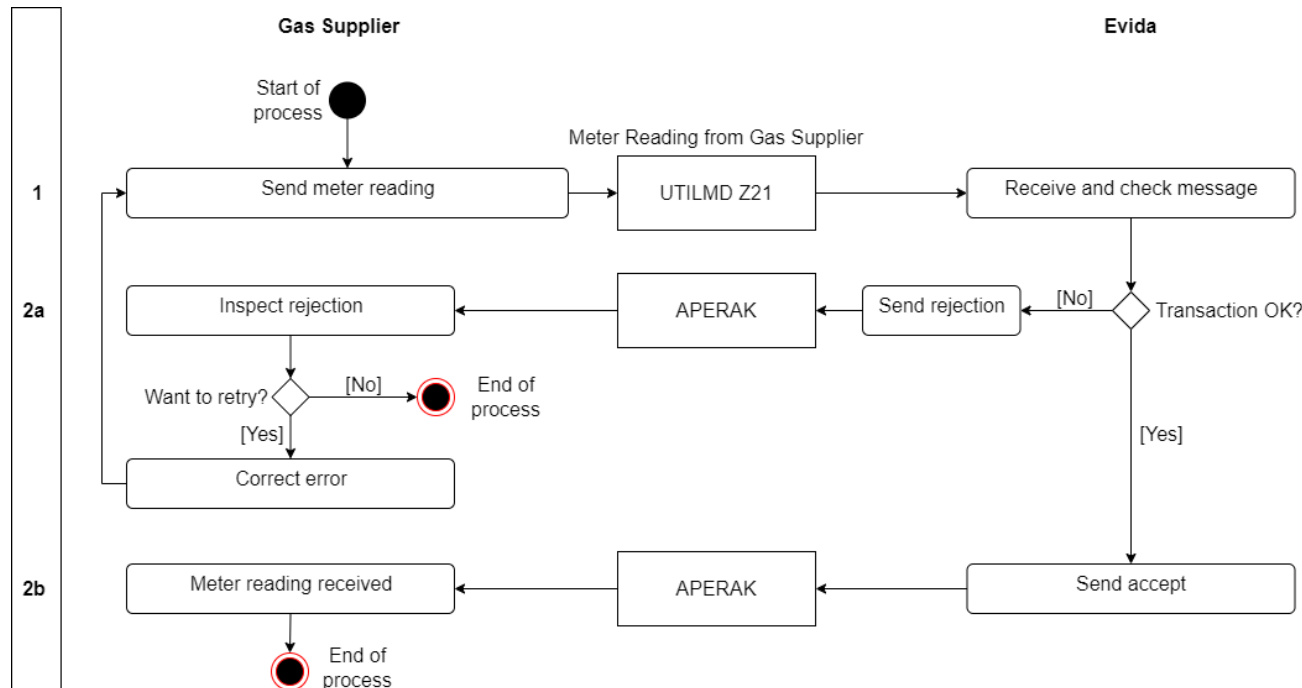

Attributes	RFT
	All
IG version	
BT combined ID	
Market	
Message date	
Message function	
Message id	
Message name	
Message recipient	R
Message sender	
Request for acknowledgement	
Time zone (UTC+0)	
Metering point id	
Reason for transaction	
Transaction id	
Contract start date	X
Validity start date	R
Gas Supplier	
Estimated annual volume	X
Consumer party name	
Metering point address	R
Settlement method	
Next scheduled meter reading date	X
Physical status for metering point	
Consumer party contact address	
Meter Reading	R

# BS-209: Tilflytning (10) – BT-007 – Ikke-timeaflest forbrug

Nuværende:

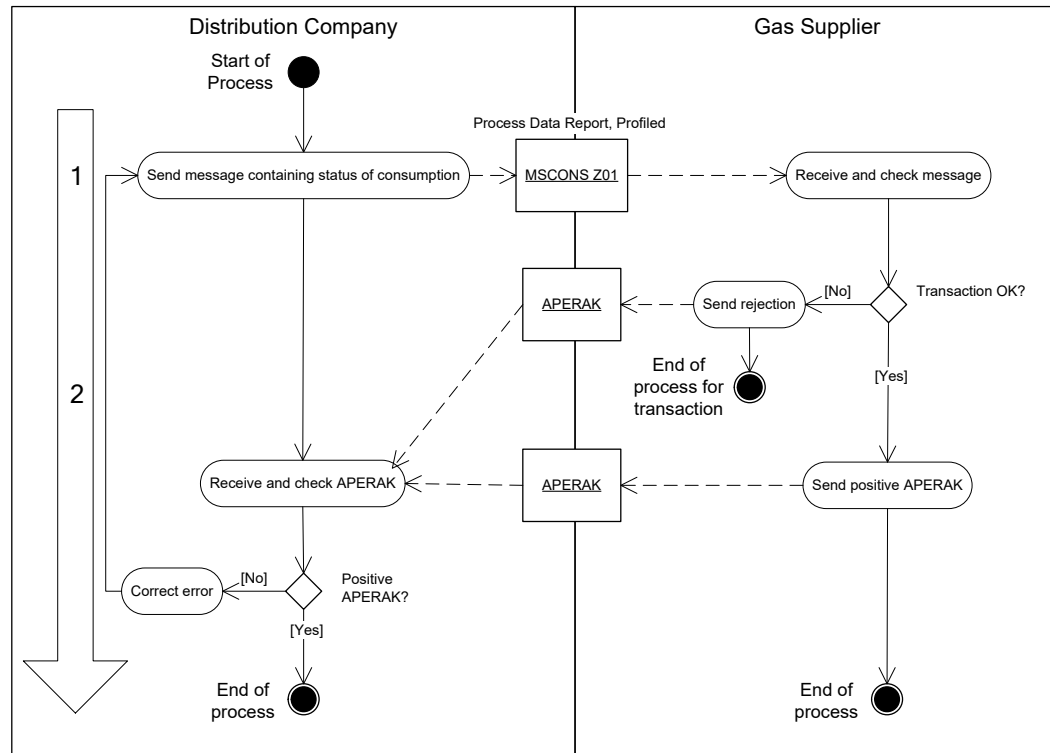

Opdateret:

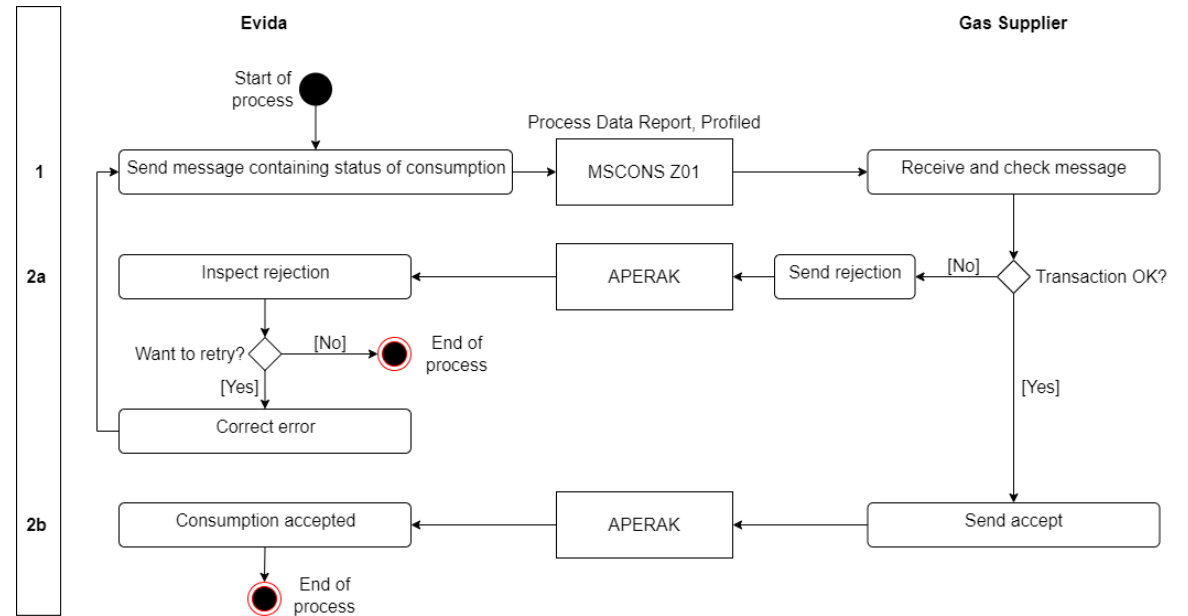

# BS-209: Tilflytning (11)

- Mulighed for annullering tilføjet
- Mulighed for afbrydelse pga. krydsende processer tilføjet
- Håndtering af nyt målersted
- Tællerstand
  - Ny besked (UTILMD Z21)
  - Ikke længere nødvendig i anmeldelse
  - Mulighed for eftersende denne i processen
- Afvisningsårsager
  - Nuværende
    - Målersted ikke identificerbart (E10)
    - Ikke godkendt gasleverandør (E16)
    - Ikke inden tidsfrist (E17)
    - Allerede en flytning på dagen (E22)
    - Disponentnavn mangler (Z11)
  - Nye
    - Tilflytning tidligere (Z18)
    - Målersted nedlagt (Z12)

# BS-209: Tilflytning (12)

- Tidsfrister opdateret

Proces	Tidsfrist	Forklaring af proces
Anmodning om tilflytning	Tidligst 60 kalenderdage før skæringsdato og senest den 15. arbejdsdag efter skæringsdatoen for tilflytningen.	Gasleverandøren meddeler tilflytning på tilflytters vegne.
Anmodning om tilflytning for nyt målersted	Senest Arbejdsdagen før det gasdøgn hvor målerstedet skal idriftsættes.	
Accept af anmodning	Senest 2 timer efter modtagelse af anmodning	
Fremsendelse af stamdata	Senest 1. Arbejdsdagefter accept af anmodning om start af leverance.	Fremsendelse af stamdata til ny Gasleverandør.
Annullering af tilflytning fra Gasleverandør	Senest på Arbejdsdagen før skæringsdatoen	Gasleverandøren ønsker at annullere tilflytningen.
Accept af annullering af tilflytning fra Gasleverandør	Senest 2 timer efter modtagelse af anmodning.	

Proces	Tidsfrist	Forklaring af proces
Annullering af tilflytning fra Evida	Senest 2 timer efter annulleringsfristens udløb	Evida annullerer tilflytning pga. en krydsende proces.
Meddelelse om stop af leverance	Senest Arbejdsdagen efter annulleringsfristens udløb.	Evida meddeler stop af leverance til den hidtidige Gasleverandør. Meddelelse sendes kun, hvis der ikke er meldt fraflytning.
Tællerstand fra tilflytters Gasleverandør	Senest 5 Arbejdsdage efter skæringsdatoen.	Tilflytters Gasleverandør eftersender indhentet tællerstand.
Fremsendelse af forbrug for Ikke-timeaf-læst Målersted	Senest 10. Arbejdsdag i måneden efter Skæringsdato ved rettidig indberetning.  Senest 20. Arbejdsdag i måneden efter Skæringsdato sendes estimat, hvis korrekt aflæsning ikke foreligger.	Evida fremsender forbrug for Ikke-timeaf-læst Målersted til den hidtidige Gasleverandør.

# BS-209: Sekundær tilflytning

- Håndteres af BS-209 ligesom normal tilflytning
- Ny årsagskode – Z17 (Sekundær tilflytning)

# BS-218: Fraflytning (1)

## Nuværende:

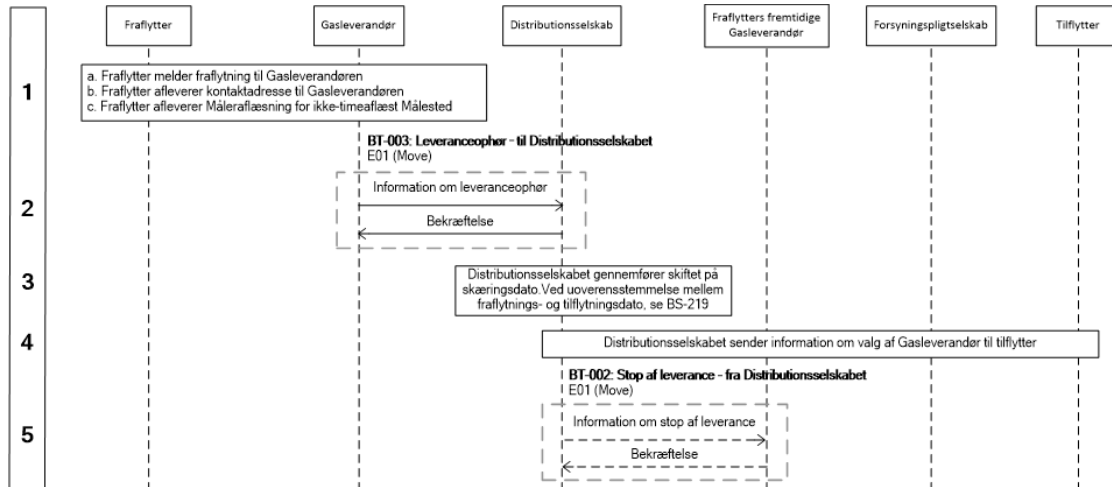

## Opdateret:

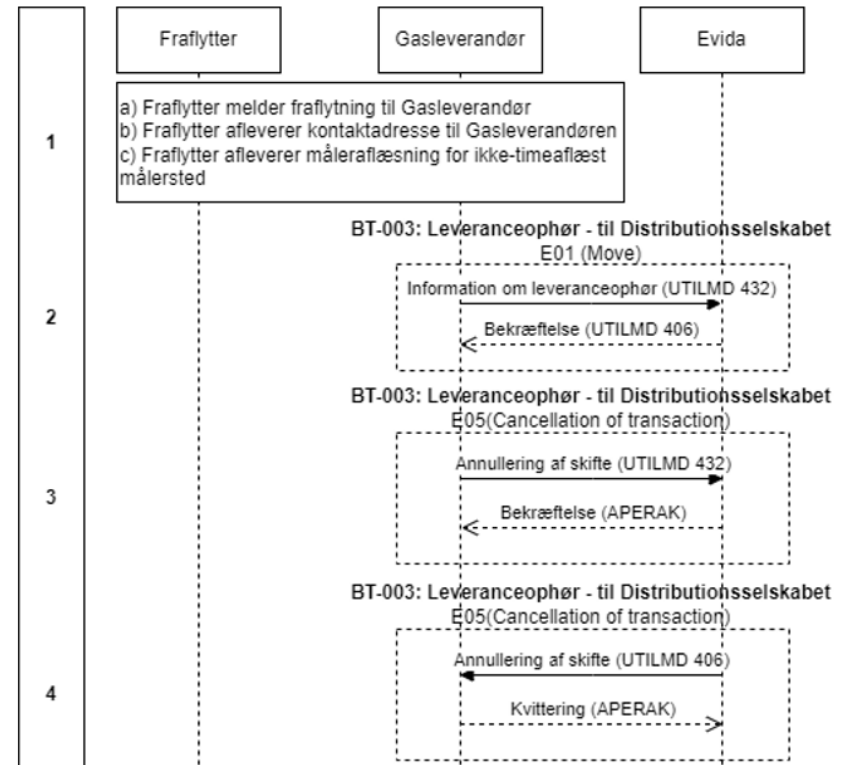



# BS-218: Fraflytning (2)

## Nuværende:

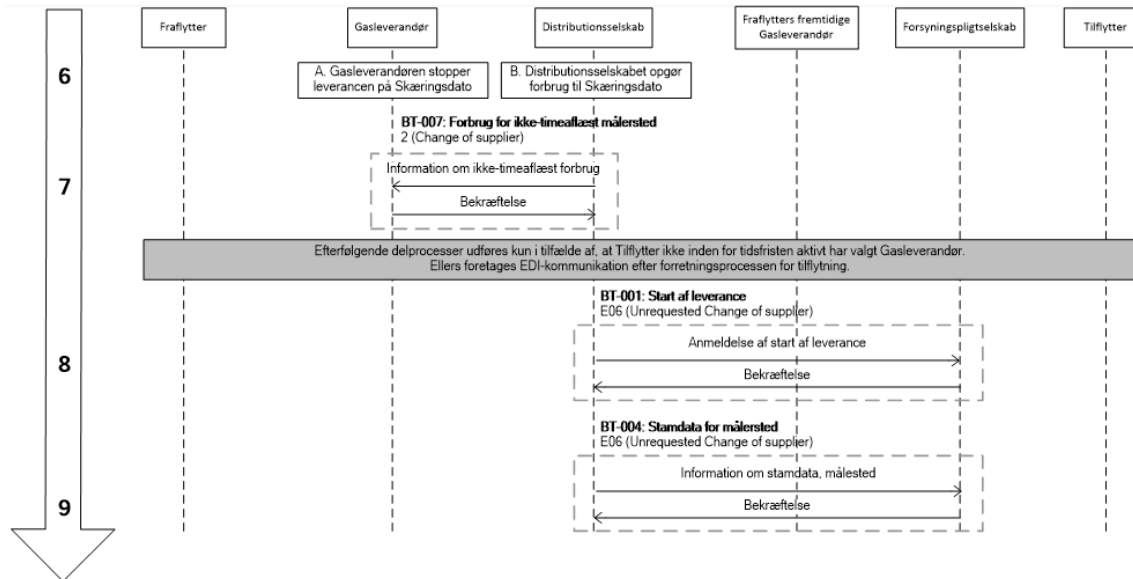

## Opdateret:

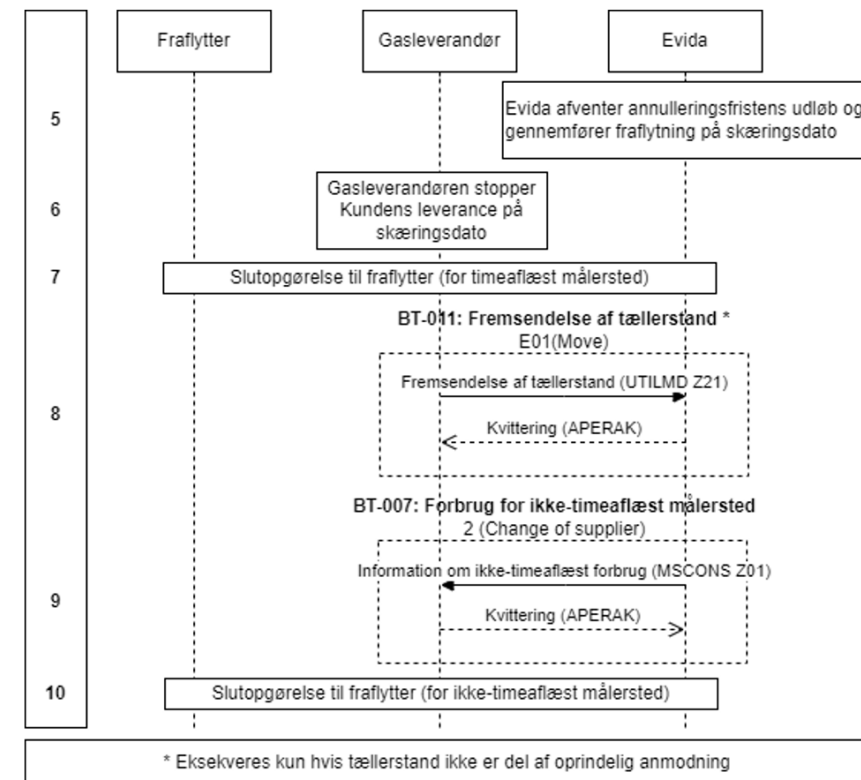

# BS-218: Fraflytning (3) – BT-003 – Anmeldelse

Nuværende:

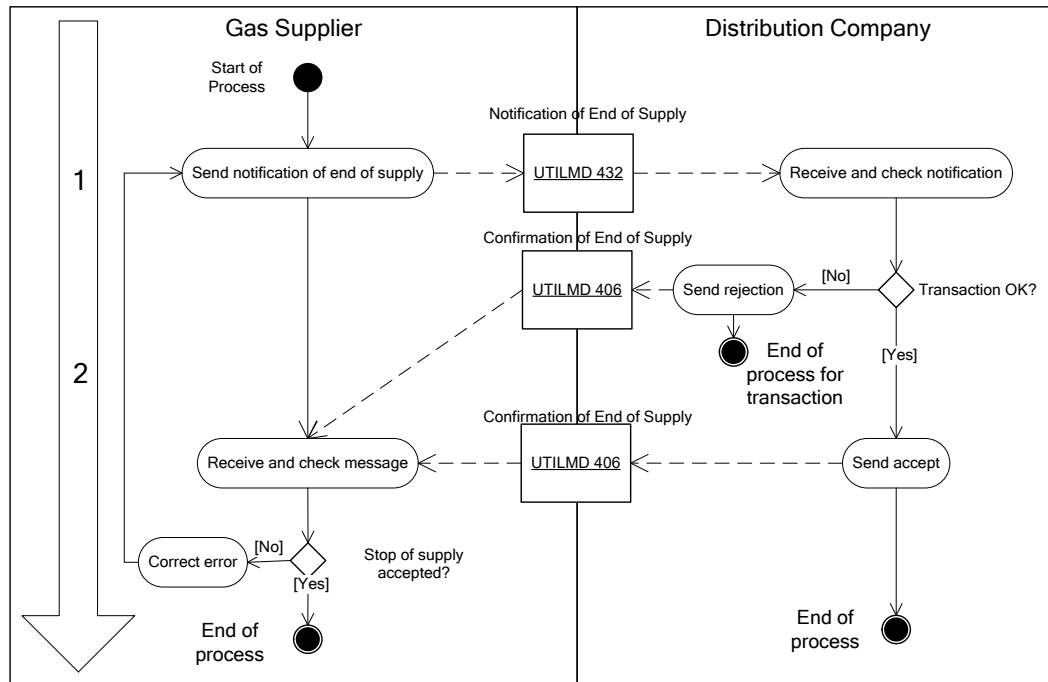

Opdateret:

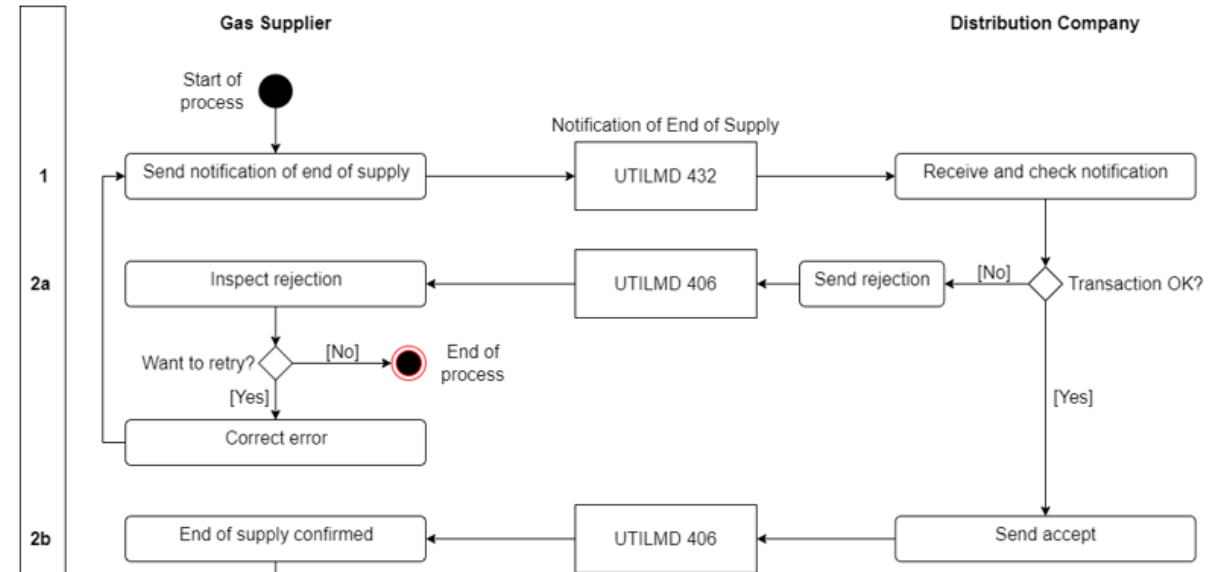

# BS-218: Fraflytning (4) – BT-003 – Annullering

Nuværende:

Opdateret:

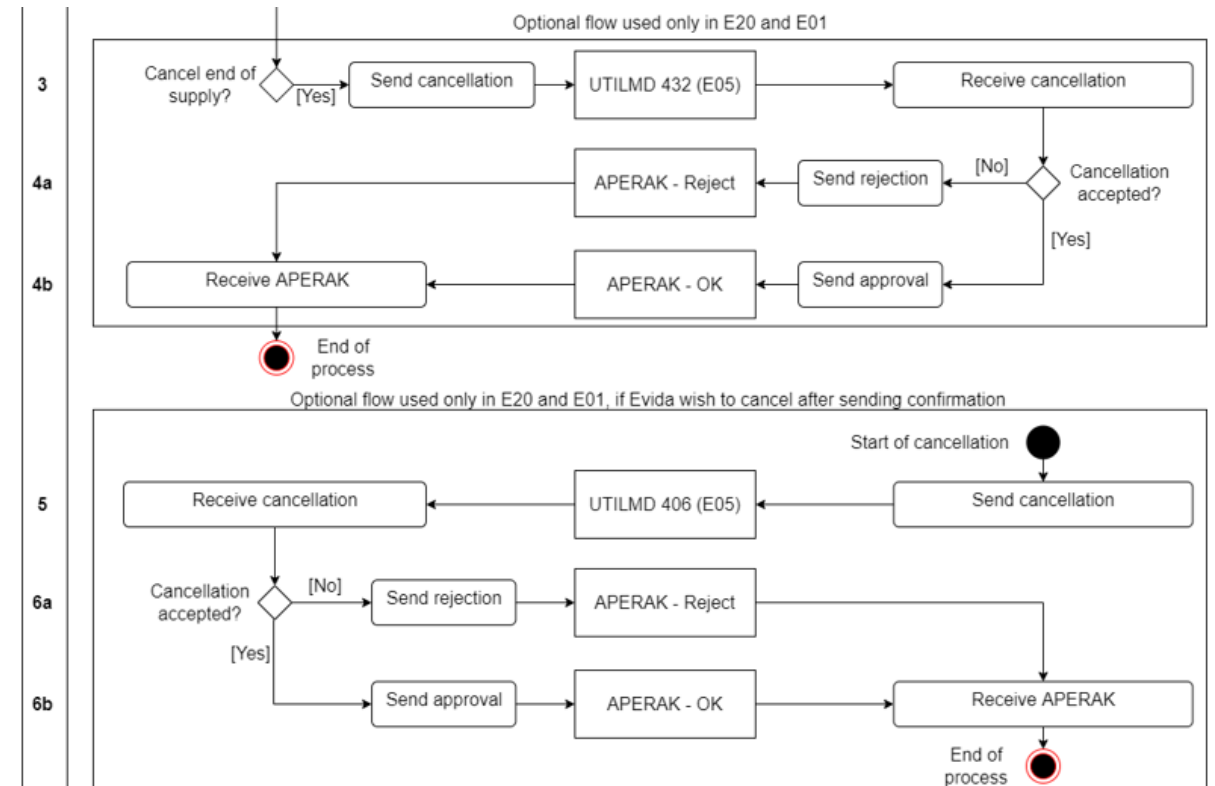

# BS-218: Fraflytning (5)

- Mulighed for annullering tilføjet
- Mulighed for afbrydelse pga. krydsende processer tilføjet
  - Krydsede processer i egne afsnit
- Forsyningspligt fjernet
- Tællerstand
  - Ny besked (UTILMD Z21)
  - Ikke længere nødvendig i anmeldelse
  - Mulighed for eftersende denne i processen
- Afvisningsårsager
  - Nuværende
    - Målersted ikke identificerbart (E10)
    - Ikke godkendt gasleverandør (E16)
    - Ikke inden tidsfrist (E17)
    - Allerede en flytning på dagen (E22)
  - Nye
    - Målersted nedlagt (Z12)

# BS-218: Fraflytning (6)

- Tidsfrister opdateret

Proces	Tidsfrist	Forklaring af proces
Flyttemeddelelse fra Gasleverandøren	Senest Arbejdsdagen før ønsket Skæringsdato og tidligst 60 Arbejdsdage før Skæringsdato.	
Accept af anmodning	Senest 2 timer efter modtagelse af anmodning	
Annullering af fraflytning fra Gasleverandør	Senest på Arbejdsdagen før skæringsdatoen	Gasleverandøren ønsker at annullere fraflytningen.
Accept af annullering af fraflytning fra Gasleverandør	Senest 2 timer efter modtagelse af anmodning.	
Annullering af fraflytning fra Evida	Senest 2 timer efter annulleringsfristens udløb.	Evida annullerer tilflytning pga. en krydsende proces.
Tællerstand fra fraflytters Gasleverandør	Senest 5 Arbejdsdage efter skæringsdatoen.	Fraflytters Gasleverandør eftersender indhentet tællerstand.
Fremsendelse af forbrug for Ikke-timeaflest Målersted	Senest 10. Arbejdsdag i måneden efter Skæringsdato ved rettidig indberetning.  Senest 20. Arbejdsdag i måneden efter Skæringsdato sendes estimat, hvis korrekt aflæsning ikke foreligger.	Evida fremsender forbrug for Ikke-timeaflest Målersted til den hidtidige Gasleverandør.

# BS-219: Ændring af skæringsdato

- Udgår

# BS-221: Fejlagtig tilflytning (1)

Ny proces:

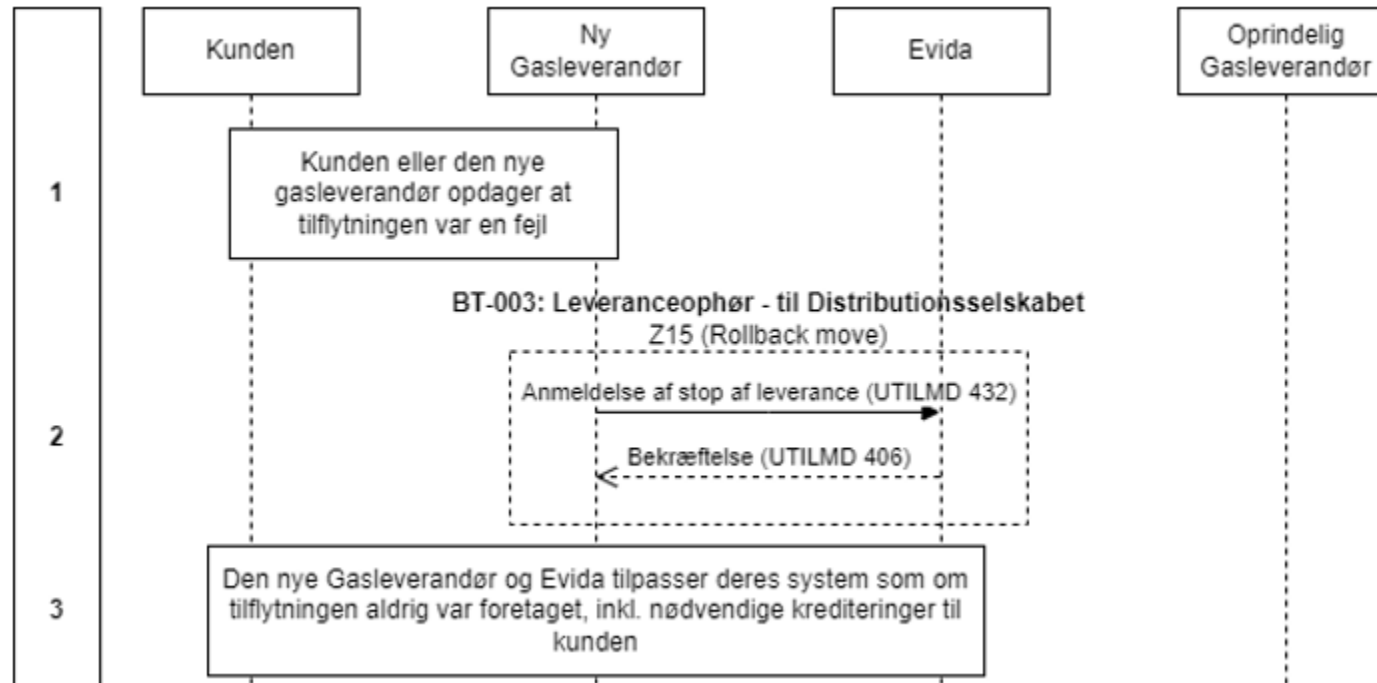

# BS-221: Fejlagtig tilflytning (2)

Ny proces:

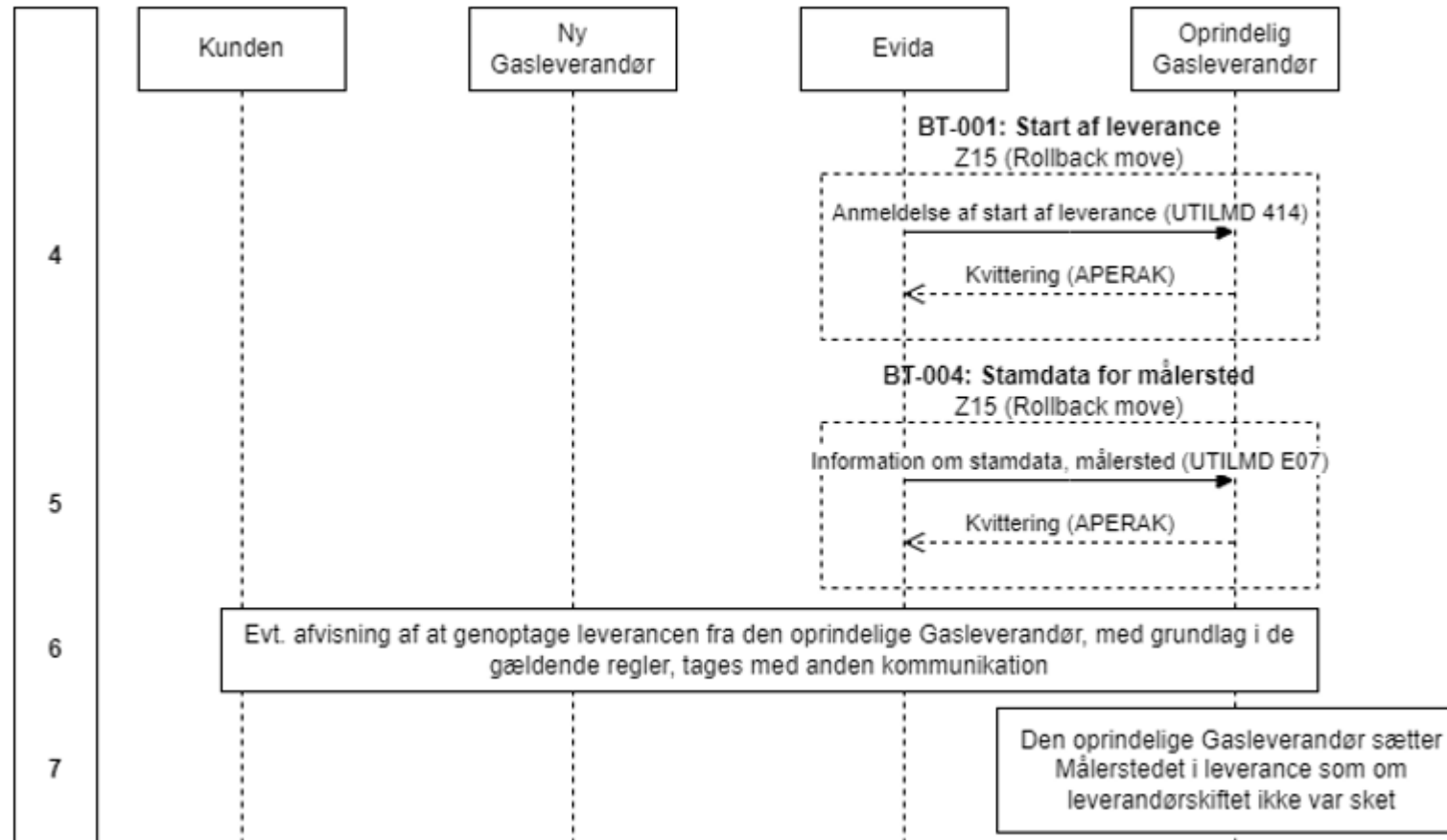



# BS-221: Fejlagtig tilflytning (3)

Ny proces:

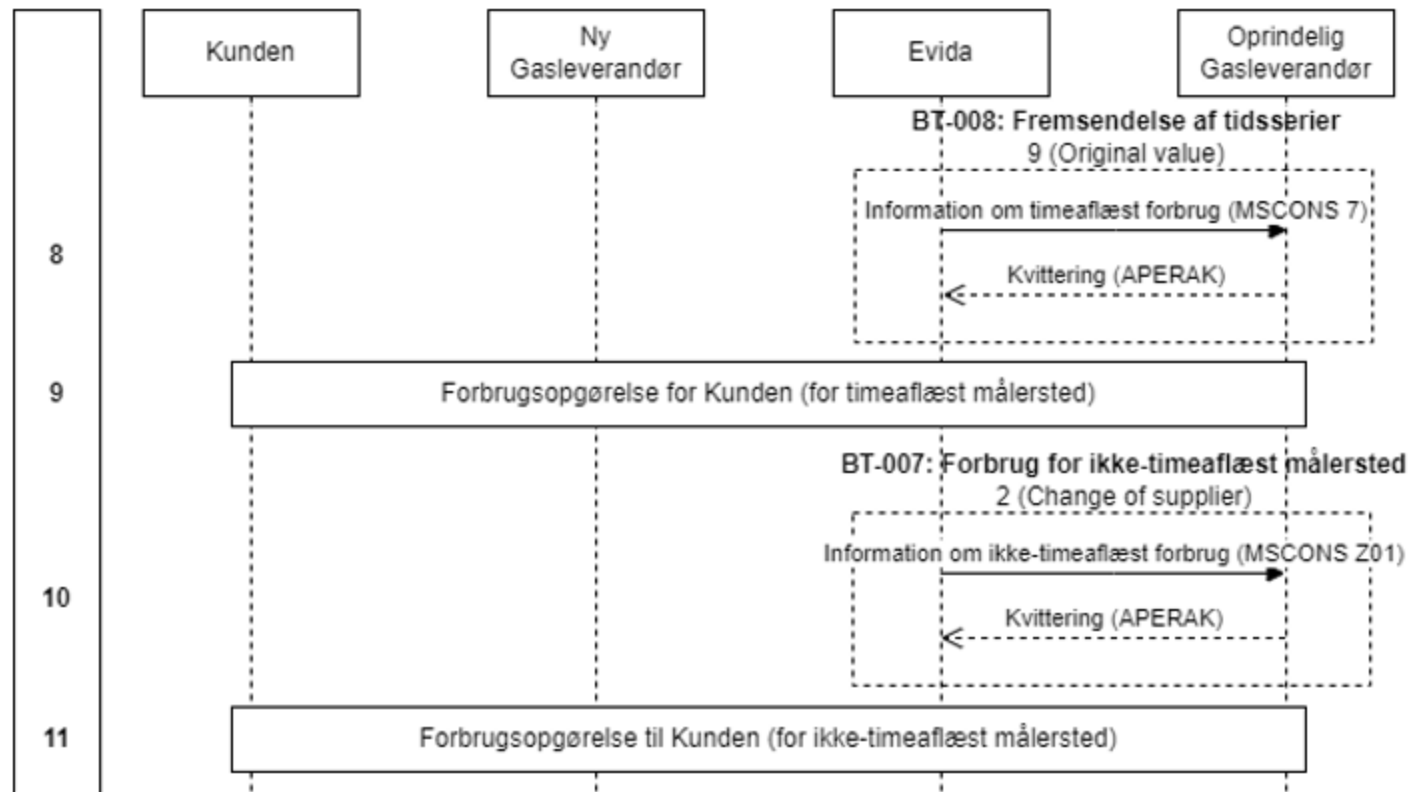

# BS-221: Fejlagtig tilflytning (4)

- Ny årsagskode
  - Z15 – Fejlagtig tilflytning
- Nye afvisningsårsager
  - Z12 – Målerstedet er nedlagt
  - Z13 – Tidligere gasleverandør er ikke længere gyldig
  - Z19 – Det er ikke nyeste skift
  - Z20 – Datoen matcher ikke tidligere skift
- Eksisterende afvisningsårsager
  - E10 – Målersted ukendt
  - E16 – Gasleverandør er ugyldig
  - E17 – Tidsfrister ikke overholdt

# BS-221: Fejlagtig tilflytning (5) – BT-003

UTILMD-432 (forespørgslen)

Attributes	RFT dependency					
	E01	E20	Z09	E05	Z14	Z15
IG version						
BT combined ID						
Market						
Message date						
Message function						
Message id						
Message name				R		
Message recipient						
Message sender						
Request for acknowledgement						
Time zone (UTC+0)						
Metering point id						
Reason for transaction						
Transaction id						
Contract stop date						
Consumer party contact address	R			X		
Meter reading						
Reference to transaction		X		R		X

UTILMD-406 (svaret)

Attributes	RFT dependency					
	E01	E20	Z09	Z14	Z15	E05
IG version						
BT combined ID						
Market						
Message date						
Message function						
Message id						
Message name						
Message recipient						
Message sender			R			R
Request for acknowledgement						
Time zone (UTC+0)						
Metering point id						
Reason for transaction						
Transaction id						
Reference to transaction						
Status for answer						X
Reason for answer			D*			
Contract stop date			D**			R

# BS-221: Fejlagtig tilflytning (6) – BT-001

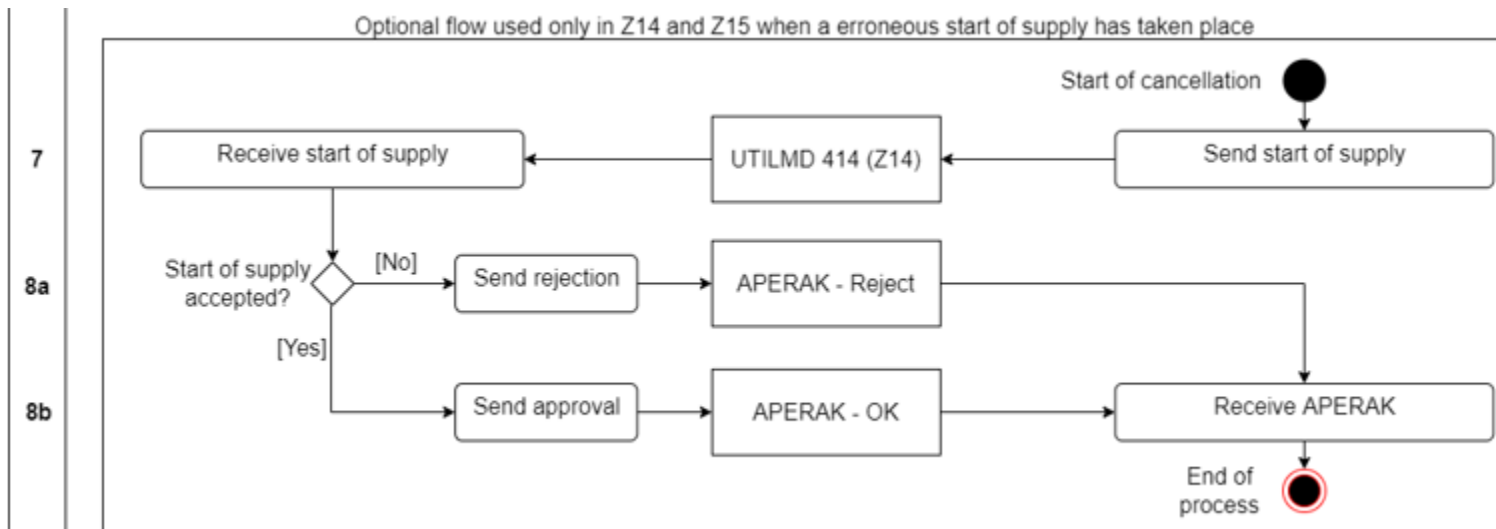

Attributes	RFT Dependency					
	E01	E03	Z17	E05	Z14	Z15
IG version						
BT combined ID						
Market						
Message date						
Message function						
Message id						
Message name						
Message recipient						
Message sender						
Request for acknowledgement						
Time zone (UTC+0)						
Metering point id						
Reason for transaction						
Transaction id						
Reference to transaction					X	X
Status for answer				X	X	X
Reason for answer		D*		X	X	X
Consumer Party name	X	D**	X	X	R	R
Contract start date		D**		R	R	R

# BS-221: Fejlagtig tilflytning (7) – BT-004

- Ny årsagskode
  - Z15 – Fejlagtig tilflytning

Attributes	RFT	
	ALL	
IG version	R	
BT combined ID		
Market		
Message date		
Message function		
Message id		
Message name		
Message recipient		
Message sender		
Request for acknowledgement		
Time zone (UTC+0)		
Metering point id		
Reason for transaction		
Transaction id		
Contract start date		
Validity start date		
Gas Supplier		
Estimated annual volume		
Consumer party name		R
Metering point address		
Settlement method		
Next scheduled meter reading date	D*	
Physical status for metering point	R	
Consumer party contact address	D**	

# BS-221: Fejlagtig tilflytning (8)

- Tidsfrister

Proces	Tidsfrist	Forklaring af proces
Anmeldelse af fejl- agtig tilflytning	Senest 90 Kalenderdage ef- ter skæringsdato	Ny gasleverandør fremsender anmeldelse af fejl- agtig tilflytning til Evida
Accept af fejl- agtig tilflytning	Senest 2 timer efter modta- gelse af meddelelse om stop af leverance.	
Fremsendelse af start af leverance	Senest 2 timer efter modta- gelse af meddelelse om stop af leverance.	Evida fremsender information om genstart af leverance til den oprindelige Gasleverandør
Fremsendelse af stamdata	Sendes umiddelbart i for- længelse af men efter start af leverance.	Fremsendelse af stamdata til oprindelige Gasleverandør i forlængelse af start af leverance.
Fremsendelse af timeaflest forbrug	Hurtigst muligt	Fremsendelse af timeaflest forbrug som skulle være sendt tidligere, hvis den fejl- agtige tilflytning ikke havde fundet sted.
Fremsendelse af ikke-timeaflest for- brug	Hurtigst muligt	Fremsendelse af ikke-timeaflest forbrug som skulle være sendt tidligere, hvis den fejl- agtige tilflytning ikke havde fundet sted.

# BS-224: Tællerstand fra Gasleverandør (1)

Ny proces:

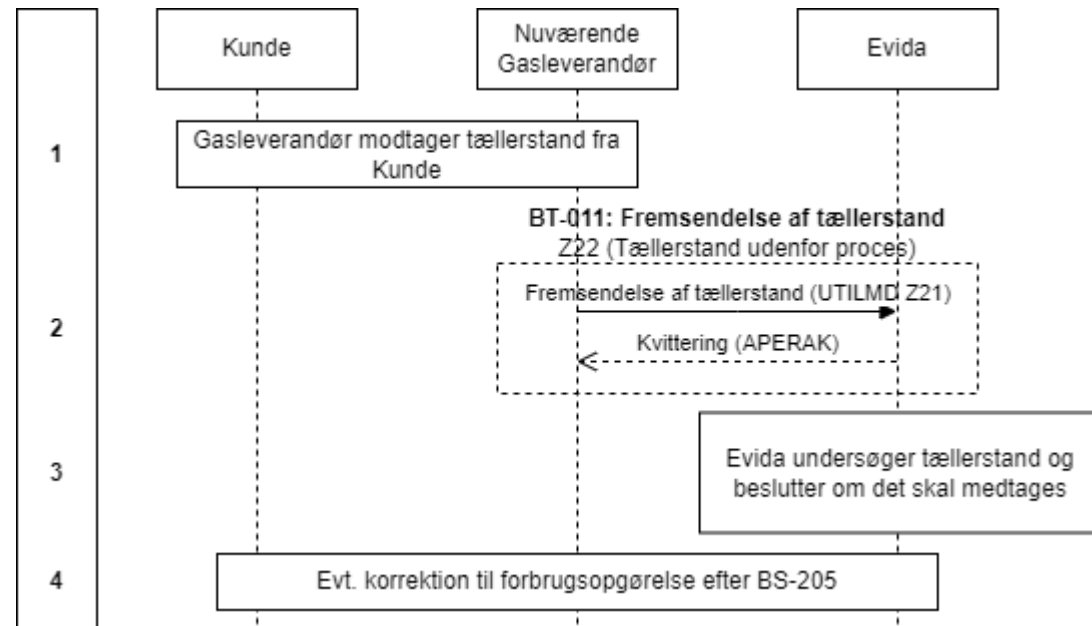

# BS-224: Tællerstand fra Gasleverandør (2)

- Ny årsagskode
  - Z22 – Tællerstand udenfor proces
- Ny besked
  - Z21 – Tællerstand fra Gasleverandør
- Nye afvisningsårsager
  - Z12 – Målerstedet er nedlagt
  - Z23 – Målersted er ikke-timeaflæst uden konverteringsudstyr
- Eksisterende afvisningsårsager
  - E10 – Målersted ukendt
  - E16 – Gasleverandør er ugyldig
  - E17 – Tidsfrister ikke overholdt



# BS-224: Tællerstand fra Gasleverandør (3) – BT-011

Ny besked.

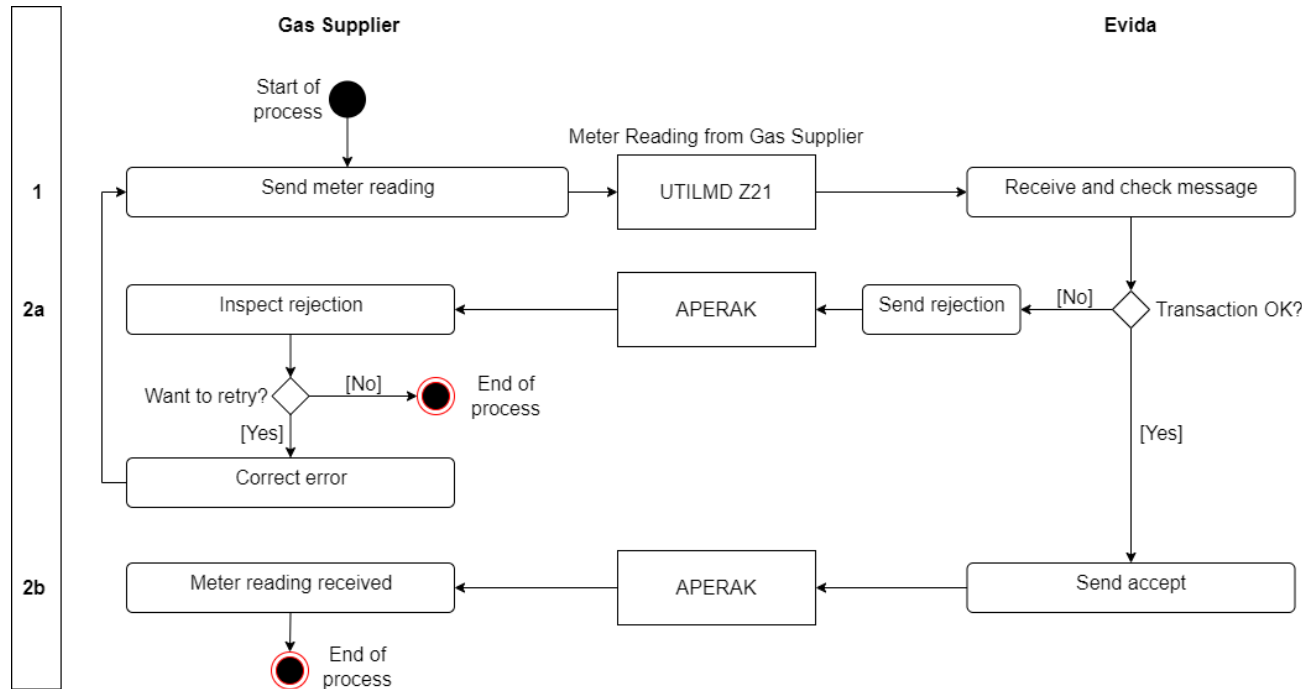

Attributes	RFT
IG version	All
BT combined ID	
Market	
Message date	
Message function	
Message id	
Message name	
Message recipient	R
Message sender	
Request for acknowledgement	
Time zone (UTC+0)	
Metering point id	
Reason for transaction	
Transaction id	
Contract start date	X
Validity start date	R
Gas Supplier	
Estimated annual volume	X
Consumer party name	
Metering point address	R
Settlement method	
Next scheduled meter reading date	X
Physical status for metering point	
Consumer party contact address	
Meter Reading	R

# BS-224: Tællerstand fra Gasleverandør (4)

- Tidsfrister

Proces	Tidsfrist	Forklaring af proces
Fremsendelse af tællerstand	Når behovet opstår	Gasleverandøren fremsender tællerstand til Evida
Accept af modtagelse af tællerstand	Senest 2 timer efter modtagelse af meddelelse af tællerstand.	
Vurdering af om tællerstand igangsættelser korrektion af forbrugsopgørelse	Senest 20 Arbejdsdage efter modtagelse af tællerstand.	Evida vurderer om tællerstand skal medtages i forbrugsopgørelse.

# Siden sidste workshop (1)

- BS-210 – Afbrydelse af målersted
  - Pkt. 4 – Formulering om slutopgørelse fjernet
  - Forretningsdata præciseret
- BS-212 – Skift af aflæsningsform
  - Skift i begge retninger præciseret
  - Forretningsdata præciseret
- BS-222 – Forslag til stamdata
  - Præcisering af at forslag kun skal sendes ved ændringer

# Siden sidste workshop (2)

- BS-223 – Genåbning af målersted
  - Forretningsdata præciseret
- CVR
  - Eksempel tilrettet
  - Rækkefølge i UTILMD rettet, så det står korrekt

Segment	Data Element		Description	Attribute
	Identification	Content		
SG 12 NAD Occurrence 3	3035	'UD' = Consumer, address for correspondence (Ultimate customer)		
	C082	Company registration no.	This is the company registration number in the country of the address. Only used if they consumer is a company.	Consumer company registration no. / CVR-nummer
	3039			
	C080 3036	Consumer party name / Disponentnavn	This is the name of the person/company that is allowed to choose a Balance Supplier for a metering point. If a co-ordinated person is registered, the name of this person can either be a part of the part name or be an independent name.	Consumer party name / Disponentnavn
	C080 3036	Second consumer party name / Andet disponentnavn		
	C059 3042	Street name line 1	This is the contact address for the customer in moving. Specified as the name of the street in up to two data elements and the street number including house number, floor, direction, and door number. The house number does not need to be present, if this is not recorded in the system.  In the fourth of repetition of C059/3042 it is possible to state coded address configured as address codes from the CPR register separated by semicolon as follows: Municipality code; (n4) Street code; (n4) House number; (an4) Floor; (an4) Direction/door number; (an4) Country code must be stated as two letter ISO 3166 country code.	Consumer party contact address / Disponent adresse
	C059 3042	Street name line 2		
	C059 3042	House number		
	C059 3042	Coded address		
	3164	City name (for example Fredericia)		
3251	Postal code (fx 7000)			
3207	DK			

# Kalender

	Workshop		Materiale fremsendes
	Helligdag		Typisk fridag

Måned	Uge	Mandag	Tirsdag	Onsdag	Torsdag	Fredag	Lørdag	Søndag
April	Uge 14	4	5	6	7	8	9	10
	Uge 15	11	12	13	14	15	16	17
	Uge 16	18	19	20	21	22	23	24
	Uge 17	25	26	27	28	29	30	1
Maj	Uge 18	2	3	4	5	6	7	8
	Uge 19	9	10	11	12	13	14	15
	Uge 20	16	17	18	19	20	21	22
	Uge 21	23	24	25	26	27	28	29
	Uge 22	30	31					

# Workshop 5 – Kommunikationsforskrift

- Forskrift for kommunikation
- Fremsendelse af materiale – onsdag d. 11/5
- Workshop – torsdag d. 19/5

**Forslag / Spørgsmål?**